



Prefeitura Municipal de Canaã

Estado de Minas Gerais

LEI Nº 783/ 2019

"Denomina nome de Rua, travessas, vias e bairros e outros logradouros em nosso Município e dá outras providências."

O Povo do Município de Canaã, por seus representantes na Câmara Municipal, aprovou e eu, Sebastião Hilário Bitencourt, na condição de Prefeito Municipal, sanciono e promulgo a seguinte Lei:

Art. 1º - Fica denominado os seguintes logradouros públicos:

I - RUA NATALINO MARCOS PENA, a Rua Natalino Marcos Pena localiza-se no bairro Novo Horizonte com a localização geográfica 20°41'13.54"S 42°36'33.00"O, sua extensão é de aproximadamente 290 metros, seu início é na intercessão com a Rua Itamar das Neves e terminando na Avenida Pedro Dias Lopes;

II - RUA ITAMAR DAS NEVES, a Rua Itamar das Neves localiza-se no bairro Novo Horizonte com a localização geográfica 20°41'14.70"S 42°36'35.26"O, sua extensão é de aproximadamente 150 metros, seu início é na intercessão com a Avenida Pedro Dias Lopes e terminando na intercessão com a Rua Natalino Marcos Pena;

III - TRAVESSA CUSTÓDIO LOPES PEREIRA, a Travessa Custódio Lopes Pereira localiza-se no bairro Novo Horizonte com a localização geográfica 20°41'15.61"S 42°36'32.67"O, sua extensão é de aproximadamente 140 metros, seu início é na intercessão com a Rua Itamar das Neves e terminando na intercessão com a Rua Natalino Marcos Pena;

IV - RUA VICE PREFEITO NILSON LOPES DE PAULA, A Rua Vice Prefeito Nilson Lopes de Paula localiza-se no bairro Novo Horizonte com a localização geográfica 20°41'18.65"S 42°36'42.00"O, sua extensão é de aproximadamente 267 metros, seu início é na intercessão com a Avenida Pedro Dias Lopes e terminando na intercessão com estrada não pavimentada de acesso;

V - RUA JOSÉ GOMES, a Rua José Gomes localiza-se no bairro Novo Horizonte com a localização geográfica 20°41'15.83"S 42°36'30.23"O, sua extensão é de aproximadamente 140 metros, seu início é na intercessão com a Rua Natalino Marcos Pena e terminando na intercessão com Avenida Pedro Dias Lopes;



Prefeitura Municipal de Canaã

Estado de Minas Gerais

VI - RUA ANDRÉ GOMES, a Rua André Gomes localiza-se no bairro Novo Horizonte com a localização geográfica 20°41'18.84"S 42°36'37.12"O, sua extensão é de aproximadamente 65 metros, seu início é na intercessão com a Avenida Pedro Dias Lopes e terminando sem saída;

VII - RUA ANTÔNIO ROSA LELIS, a Rua Antônio Rosa Lelis localiza-se no bairro Novo Horizonte com a localização geográfica 20°41'18.99"S 42°36'29.61"O, sua extensão é de aproximadamente 148 metros, seu início é na intercessão com a Avenida Pedro Dias Lopes e terminando na intercessão com a Rua Marlene Lopes Ribas;

VIII - RUA MARLENE LOPES RIBAS, a Rua Marlene Lopes Ribas localiza-se no bairro Novo Horizonte com a localização geográfica 20°41'21.80"S 42°36'29.90"O, sua extensão é de aproximadamente 221 metros, seu início é na intercessão com a Rua Vereador Sebastião Cupertino de Aguiar e terminando na intercessão com a Avenida Pedro Dias Lopes;

IX - RUA VEREADOR SEBASTIÃO CUPERTINO DE AGUIAR, a Rua Vereador Sebastião Cupertino de Aguiar localiza-se no bairro Novo Horizonte com a localização geográfica 20°41'21.51"S 42°36'31.70"O, sua extensão é de aproximadamente 151 metros, seu início é na intercessão com a Rua Antônio Rosa Lelis e terminando sem saída;

X - VIA VEREADOR SEBASTIÃO ROCHA DE OLIVEIRA, a Via Vereador Sebastião Rocha de Oliveira localiza-se no bairro Novo Horizonte com a localização geográfica 20°41'22.60"S 42°36'31.07"O, sua extensão é de aproximadamente 50 metros, seu início é na intercessão com a Rua Marlene Lopes Ribas e terminando sem saída;

XI - VIA VEREADOR JOSÉ PEDRO ANDRADE, a Via Vereador José Pedro Andrade localiza-se no bairro Novo Horizonte com a localização geográfica 20°41'22.57"S 42°36'29.80"O, sua extensão é de aproximadamente 40 metros, seu início é na intercessão com a Rua Marlene Lopes Ribas e terminando sem saída;

XII - TRAVESSA GERALDO PARREIRAS, a Travessa Geraldo Parreiras localiza-se no bairro Novo Horizonte com a localização geográfica 20°41'20.58"S 42°36'29.52"O, sua extensão é de aproximadamente 79 metros, seu início é na intercessão com a Rua Marlene Lopes Ribas e terminando na intercessão com a Rua Antônio Rosa Lelis;

XIII- RUA NORVAL MARTINS BITENCOURT, a Rua Norval Martins Bitencourt localiza-se no bairro Novo Horizonte com a localização geográfica 20°41'16.88"S 42°36'42.33"O, sua extensão é de aproximadamente 218 metros, seu início é na intercessão com a Rua Vice Prefeito Nilson Lopes de Paula e terminando sem saída;

XIV - RUA JOÃO BATISTA, a Rua João Batista localiza-se no bairro Novo Horizonte com a localização geográfica 20°41'15.61"S 42°36'26.85"O, sua extensão é de aproximadamente 103 metros, seu início é na intercessão com a Rua Natalino Marcos Pena e terminando em estrada não pavimentada de acesso;



Prefeitura Municipal de Canaã

Estado de Minas Gerais

XV - RUA AMANTINO GOMES DA SILVA, A Rua Amantino Gomes da Silva localiza-se no bairro Centro com a localização geográfica 20°41'16.63"S 42°36'58.45"O, sua extensão é de aproximadamente 89 metros, seu início é na intercessão com a Avenida Pedro Dias Lopes e terminando sem saída;

XVI - RUA TELÍRIO GOMES, a Rua Telírio Gomes localiza-se no bairro Centro com a localização geográfica 20°41'13.45"S 42°37'13.64"O, sua extensão é de aproximadamente 213 metros, seu início é no entroncamento com a Rua Dr. Emílio Jardim e terminando com intercessão na Dona Lizarda;

XVII - RUA VEREADOR JOSÉ NELSON MARTINS DE ALMEIDA, a Rua Vereador José Nelson Martins de Almeida localiza-se no bairro Centro com a localização geográfica 20°41'13.60"S 42°37'14.66"O, sua extensão é de aproximadamente 118 metros, seu início é no entroncamento com a Rua Dr. Emílio Jardim e terminando sem saída;

XVII - RUA JOSÉ DIAS LOPES, a Rua José Dias Lopes localiza-se no bairro Centro com a localização geográfica 20°41'11.77"S 42°37'17.76"O, sua extensão é de aproximadamente 160 metros, seu início é na intercessão com a Rua Dona Lizarda e terminando em estrada não pavimentada de acesso particular;

XIX - RUA PADRE VANDICK ELIAS GOMES, A Rua Padre (Pe.) Vandick Elias Gomes localiza-se no bairro Bela Vista com a localização geográfica 20°41'7.55"S 42°37'18.81"O, sua extensão é de aproximadamente 244 metros, seu início é na intercessão com a Rua Dona Lizarda e terminando com intercessão na Rua Professor José Lopes,

XX - RUA JOSÉ LOPES SOBRINHO, a Rua José Lopes Sobrinho localiza-se no bairro Bela Vista com a localização geográfica 20°41'8.15"S 42°37'19.84"O, sua extensão é de aproximadamente 117 metros, seu início é na intercessão com a Rua Pe. Vandick Elias Gomes e terminando com intercessão na Rua João Reis de Oliveira;

XXI - RUA JOÃO REIS DE OLIVEIRA, a Rua João Reis de Oliveira localiza-se no bairro Bela Vista com a localização geográfica 20°41'10.25"S 42°37'20.13"O, sua extensão é de aproximadamente 345 metros, seu início é na intercessão com a Rua Pe. Vandick Elias Gomes e terminando com acesso a estrada rural não pavimentada;

XXII - RUA PAULO FERREIRA, a Rua Paulo Ferreira localiza-se no bairro Bela Vista com a localização geográfica 20°41'13.45"S 42°37'24.25"O, sua extensão é de aproximadamente 203 metros, seu início é na intercessão com a Rua João Reis de Oliveira e terminando com acesso a estrada rural não pavimentada de acesso;

XXIII - VIA VEREADOR GERALDO GONÇALVES BITENCOURT, A Via Vereador Geraldo Gonçalves Bitencourt localiza-se no bairro Palmeiras com a localização geográfica 20°41'30.97"S 42°36'52.05"O, sua extensão é de aproximadamente 57 metros, seu início é na intercessão com a Rua Vice Prefeito Valdomiro Lopes da Silva e terminando sem saída;

XXIV - RUA VICE PREFEITO VALDOMIRO LOPES DA SILVA, a Rua Vice Prefeito Valdomiro Lopes da Silva localiza-se no bairro Palmeiras com a localização geográfica



Prefeitura Municipal de Canaã

Estado de Minas Gerais

20°41'26.08"S 42°36'56.29"O, sua extensão é de aproximadamente 542 metros, seu início é no entroncamento com a Rua Coronel Soares e Rua Raimundo Caetano de Paula e terminando em acesso a estrada rural não pavimentada;

XXV - VIA VICE PREFEITO ÁLVARO LOPES SOARES, a Rua Vice Prefeito Álvaro Lopes Soares localiza-se no bairro Palmeiras com a localização geográfica 20°41'31.11"S 42°36'50.01"O, sua extensão é de aproximadamente 114 metros, seu início é na intercessão com a Rua Vice Prefeito Valdomiro Lopes da Silva e terminando sem saída;

XXVI - RUA JOSÉ CÂNDIDO DE ASSIS, a Rua José Cândido de Assis localiza-se no bairro Palmeiras com a localização geográfica 20°41'26.18"S 42°37'9.27"O, sua extensão é de aproximadamente 163 metros, seu início é na intercessão com a Rua Moisés do Nascimento Macedo e terminando sem saída;

XXVII - RUA RAIMUNDO CAETANO DE PAULA, a Rua Raimundo Caetano de Paula localiza-se no bairro Palmeiras com a localização geográfica 20°41'24.63"S 42°37'5.42"O, sua extensão é de aproximadamente 364 metros, seu início é na intercessão com a Rua Vice Prefeito Valdomiro Lopes da Silva e terminando em acesso a estrada rural municipal;

XXVIII - RUA MOISÉS DO NASCIMENTO MACEDO, a Rua Moisés do Nascimento Macedo localiza-se no bairro Palmeiras com a localização geográfica 20°41'27.72"S 42°37'8.95"O, sua extensão é de aproximadamente 372 metros, seu início é na intercessão com a Rua Raimundo Caetano de Paula e terminando em acesso a estrada rural municipal;

XXIX- RUA ANTÔNIO ELIAS BATISTA, a Rua Antônio Elias Batista localiza-se no bairro Palmeiras com a localização geográfica 20°41'32.09"S 42°36'53.59"O, sua extensão é de aproximadamente 110 metros, seu início é na intercessão com a Rua Vice Prefeito Valdomiro Lopes da Silva e terminando em intercessão com a Rua Antônio Soares Moreira;

XXX- RUA ANTONIO SOARES MOREIRA, a Rua Vereador Antônio Soares Moreira localiza-se no bairro Palmeiras com a localização geográfica 20°41'33.25"S 42°36'51.88"O, sua extensão é de aproximadamente 148 metros, seu início é na intercessão com a Rua Vice Prefeito Valdomiro Lopes da Silva e terminando sem saída;

Art. 2º. Ficam os Bairros do Município de Canaã com a seguinte disposição:

I - BAIRRO CENTRO, compreenderá os seguintes logradouros:

- Praça Arthur Bernardes;
- Rua Dona Lizarda;
- Rua José Dias Lopes;
- Rua Telírio Gomes;
- Rua Vereador José Nelson Martins de Almeida;
- Rua Dr. Emílio Jardim;
- Rua Coronel Soares;



Prefeitura Municipal de Canaã

Estado de Minas Gerais

- Rua Amantino Gomes da Silva;
- Rua Dona Geralda;
- Rua Tancredo Neves;
- Rua Camilo Lelis até o início da Rodovia Oraidá Mendes de Castro;
- Rua Dr. Juarez de Souza Carmo;
- Rua Sebastião Lopes da Silveira;
- Vila Santo Antônio;
- Avenida Pedro Dias Lopes até o ponto georreferenciado 20°41'13.12"S 42°36'52.43"O.

II - BAIRRO NOVO HORIZONTE, compreenderá os seguintes logradouros:

- Rua Natalino Marcos Pena;
- Rua Itamar das Neves;
- Travessia Custódio Lopes Pereira;
- Rua Vice Prefeito Nilson Lopes de Paula;
- Rua José Gomes;
- Rua André Gomes;
- Rua Antônio Rosa Lelis;
- Rua Marlene Lopes Ribas;
- Rua Vereador Sebastião Cupertino de Aguiar;
- Via Vereador Sebastião Rocha de Oliveira;
- Via Vereador José Pedro Andrade;
- Travessa Geraldo Parreiras;
- Rua Norval Martins Bitencourt;
- Rua João Batista;
- Avenida Pedro Dias Lopes do ponto georreferenciado 20°41'13.12"S 42°36'52.43"O, até 20°41'19.03"S 42°36'20.85"O.

III - BAIRRO BELA VISTA, compreenderá os seguintes logradouros:

- Rua Padre Vandick Elias Gomes;
- Rua José Lopes Sobrinho;
- Rua João Reis de Oliveira;
- Rua Paulo Ferreira;
- Rua Professor José Lopes.

VI - BAIRRO PALMEIRAS, compreenderá os seguintes logradouros:

- Via Vereador Geraldo Gonçalves Bitencourt;
- Rua Vice Prefeito Valdomiro Lopes da Silva;



Prefeitura Municipal de Canaã

Estado de Minas Gerais

- Rua Vice Prefeito Álvaro Lopes Soares;
- Rua José Cândido de Assis;
- Rua Raimundo Caetano de Paula;
- Rua Moisés do Nascimento Macedo;
- Rua Antônio Elias Batista;
- Rua Dona Lina;
Rua Vereador Antônio Soares Moreira;
- Rua Maria Fônia Sampaio;
- Rua José Antônio Filho.

Art. 3º - Fica o Chefe do Poder Executivo autorizado a mandar confeccionar a placa relativa à denominação de que trata o artigo anterior.

Art. 4º - Esta lei entrará em vigor na data de sua publicação, revogando-se as disposições em contrário.

Canaã/MG, 14 de agosto de 2019.

Sebastião Hilário Bitencourt
Prefeito Municipal



Prefeitura Municipal de Canaã
Estado de Minas Gerais

ANEXO I -



MEMORIAL DESCRITIVO DE RUAS E BAIROS A SEREM NOMEADAS NO MUNICÍPIO
DE CANAÃ



Prefeitura Municipal de Canaã

Estado de Minas Gerais

BAIRRO NOVO HORIZONTE

1. RUA NATALINO MARCOS PENA

A Rua Natalino Marcos Pena localiza-se no bairro Novo Horizonte com a localização geográfica $20^{\circ}41'13.54''S$ $42^{\circ}36'33.00''O$, sua extensão é de aproximadamente 290 metros, seu início é na intercessão com a Rua Itamar das Neves e terminando na Avenida Pedro Dias Lopes.



2. RUA ITAMAR DAS NEVES

A Rua Itamar das Neves localiza-se no bairro Novo Horizonte com a localização geográfica $20^{\circ}41'14.70''S$ $42^{\circ}36'35.26''O$, sua extensão é de aproximadamente 150 metros, seu início é na intercessão com a Avenida Pedro Dias Lopes e terminando na intercessão com a Rua Natalino Marcos Pena.



Prefeitura Municipal de Canaã

Estado de Minas Gerais



3. TRAV. CUSTÓDIO LOPES PEREIRA

A Travessa Custódio Lopes Pereira localiza-se no bairro Novo Horizonte com a localização geográfica $20^{\circ}41'15.61''S$ $42^{\circ}36'32.67''O$, sua extensão é de aproximadamente 140 metros, seu início é na intercessão com a Rua Itamar das Neves e terminando na intercessão com a Rua Natalino Marcos Pena.



4. RUA VICE PREFEITO NILSON LOPES DE PAULA



Prefeitura Municipal de Canaã

Estado de Minas Gerais

A Rua Vice Prefeito Nilson Lopes de Paula localiza-se no bairro Novo Horizonte com a localização geográfica $20^{\circ}41'18.65''S$ $42^{\circ}36'42.00''O$, sua extensão é de aproximadamente 267 metros, seu início é na intercessão com a Avenida Pedro Dias Lopes e terminando na intercessão com estrada não pavimentada de acesso.



5. RUA JOSÉ GOMES

A Rua José Gomes localiza-se no bairro Novo Horizonte com a localização geográfica $20^{\circ}41'15.83''S$ $42^{\circ}36'30.23''O$, sua extensão é de aproximadamente 140 metros, seu início é na intercessão com a Rua Natalino Marcos Pena e terminando na intercessão com Avenida Pedro Dias Lopes.



Prefeitura Municipal de Canaã

Estado de Minas Gerais



6. RUA ANDRÉ GOMES

A Rua André Gomes localiza-se no bairro Novo Horizonte com a localização geográfica $20^{\circ}41'18.84''S$ $42^{\circ}36'37.12''O$, sua extensão é de aproximadamente 65 metros, seu início é na intercessão com a Avenida Pedro Dias Lopes e terminando sem saída.





Prefeitura Municipal de Canaã

Estado de Minas Gerais

7. RUA ANTÔNIO ROSA LELIS

A Rua Antônio Rosa Lelis localiza-se no bairro Novo Horizonte com a localização geográfica $20^{\circ}41'18.99''S$ $42^{\circ}36'29.61''O$, sua extensão é de aproximadamente 148 metros, seu início é na intercessão com a Avenida Pedro Dias Lopes e terminando na intercessão com a Rua Marlene Lopes Ribas.



8. RUA MARLENE LOPES RIBAS

A Rua Marlene Lopes Ribas localiza-se no bairro Novo Horizonte com a localização geográfica $20^{\circ}41'21.80''S$ $42^{\circ}36'29.90''O$, sua extensão é de aproximadamente 221 metros, seu início é na intercessão com a Rua Vereador Sebastião Cupertino de Aguiar e terminando na intercessão com a Avenida Pedro Dias Lopes.



Prefeitura Municipal de Canaã

Estado de Minas Gerais



9. RUA VEREADOR SEBASTIÃO CUPERTINO DE AGUIAR

A Rua Vereador Sebastião Cupertino de Aguiar localiza-se no bairro Novo Horizonte com a localização geográfica $20^{\circ}41'21.51''S$ $42^{\circ}36'31.70''O$, sua extensão é de aproximadamente 151 metros, seu início é na intercessão com a Rua Antônio Rosa Lelis e terminando sem saída.





Prefeitura Municipal de Canaã

Estado de Minas Gerais

10. VIA VEREADOR SEBASTIÃO ROCHA DE OLIVEIRA

A Via Vereador Sebastião Rocha de Oliveira localiza-se no bairro Novo Horizonte com a localização geográfica $20^{\circ}41'22.60''S$ $42^{\circ}36'31.07''O$, sua extensão é de aproximadamente 50 metros, seu início é na intercessão com a Rua Marlene Lopes Ribas e terminando sem saída.



11. VIA VEREADOR JOSÉ PEDRO ANDRADE

A Via Vereador Pedro Andrade localiza-se no bairro Novo Horizonte com a localização geográfica $20^{\circ}41'22.57''S$ $42^{\circ}36'29.80''O$, sua extensão é de aproximadamente 40 metros, seu início é na intercessão com a Rua Marlene Lopes Ribas e terminando sem saída.



Prefeitura Municipal de Canaã

Estado de Minas Gerais

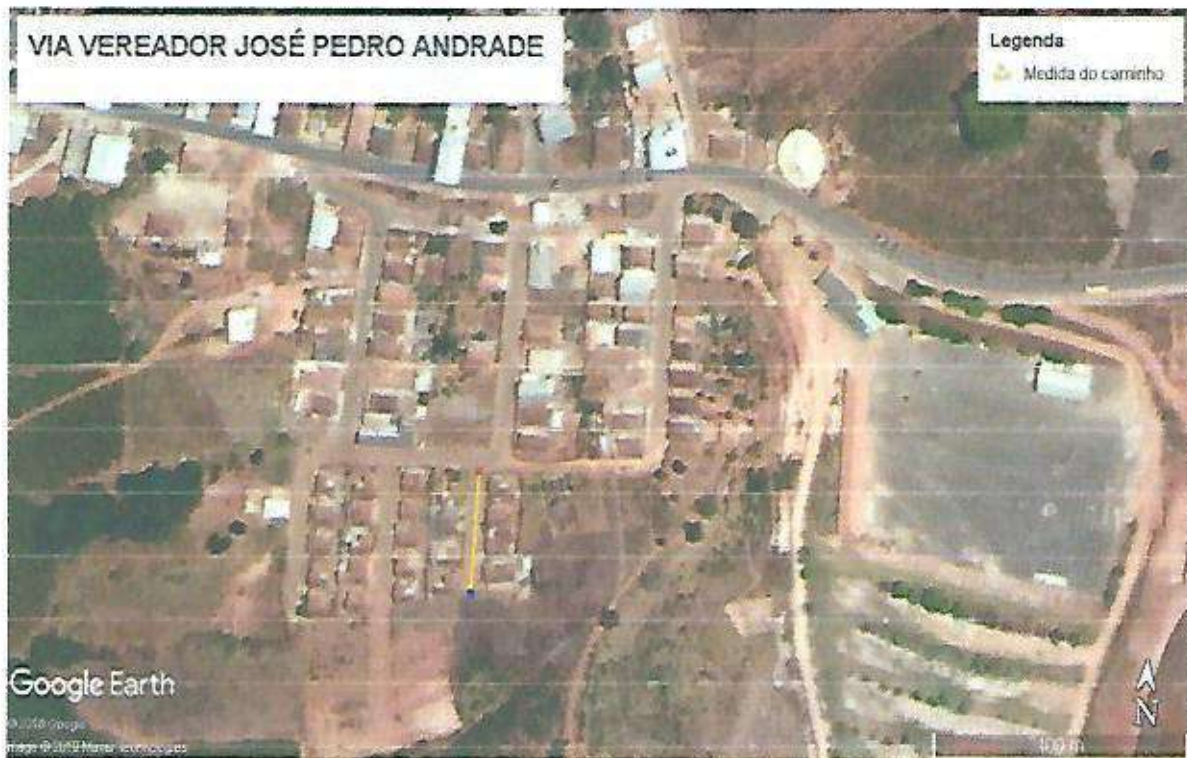

12. TRAVESSA GERALDO PARREIRAS

A Travessa Geraldo Parreiras localiza-se no bairro Novo Horizonte com a localização geográfica $20^{\circ}41'20.58''S$ $42^{\circ}36'29.52''O$, sua extensão é de aproximadamente 79 metros, seu início é na intercessão com a Rua Marlene Lopes Ribas e terminando na intercessão com a Rua Antônio Rosa Leles.





Prefeitura Municipal de Canaã

Estado de Minas Gerais

13. RUA NORVAL MARTINS BITENCOURT

A Rua Norval Martins Bitencourt localiza-se no bairro Novo Horizonte com a localização geográfica $20^{\circ}41'16.88''S$ $42^{\circ}36'42.33''O$, sua extensão é de aproximadamente 218 metros, seu início é na intercessão com a Rua Vice Prefeito Nilson Lopes de Paula e terminando sem saída.



14. RUA JOÃO BATISTA

A Rua João Batista localiza-se no bairro Novo Horizonte com a localização geográfica $20^{\circ}41'15.61''S$ $42^{\circ}36'26.85''O$, sua extensão é de aproximadamente 103 metros, seu início é na intercessão com a Rua Natalino Marcos Pena e terminando em estrada não pavimentada de acesso.



Prefeitura Municipal de Canaã

Estado de Minas Gerais





Prefeitura Municipal de Canaã

Estado de Minas Gerais

BAIRRO CENTRO

15. RUA AMANTINO GOMES DA SILVA

A Rua Amantino Gomes da Silva localiza-se no bairro Centro com a localização geográfica $20^{\circ}41'16.63''S$ $42^{\circ}36'58.45''O$, sua extensão é de aproximadamente 89 metros, seu início é na intercessão com a Avenida Pedro Dias Lopes e terminando sem saída.



16. R. TELÍRIO GOMES

A Rua Telírio Gomes localiza-se no bairro Centro com a localização geográfica $20^{\circ}41'13.45''S$ $42^{\circ}37'13.64''O$, sua extensão é de aproximadamente 213 metros, seu início é no entroncamento com a Rua Dr. Emilio Jardim e terminando com intercessão na Dona Lizarda.



Prefeitura Municipal de Canaã

Estado de Minas Gerais



17. RUA VEREADOR JOSÉ NELSON MARTINS DE ALMEIDA

A Rua Vereador José Nelson Martins de Almeida localiza-se no bairro Centro com a localização geográfica $20^{\circ}41'13.60''S$ $42^{\circ}37'14.66''O$, sua extensão é de aproximadamente 118 metros, seu início é no entroncamento com a Rua Dr. Emílio Jardim e terminando sem saída.

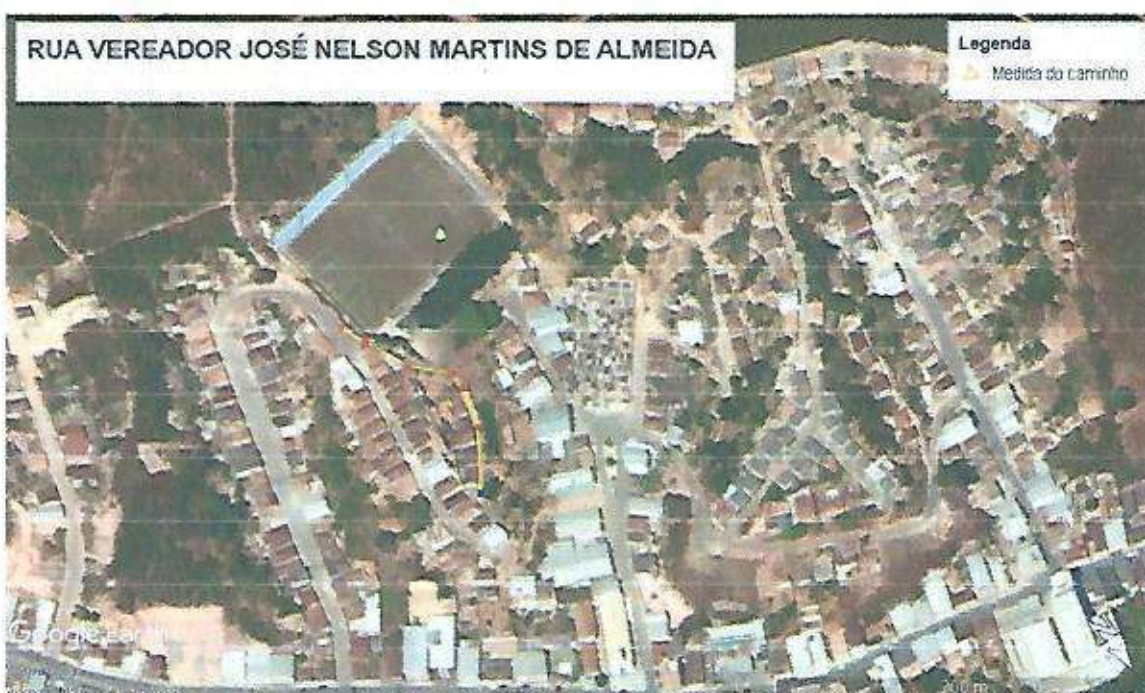



Prefeitura Municipal de Canaã

Estado de Minas Gerais

18. RUA JOSÉ DIAS LOPES

A Rua José Dias Lopes localiza-se no bairro Centro com a localização geográfica $20^{\circ}41'11.77''S$ $42^{\circ}37'17.76''O$, sua extensão é de aproximadamente 160 metros, seu início é na intercessão com a Rua Dona Lizarda e terminando em estrada não pavimentada de acesso particular.





Prefeitura Municipal de Canaã

Estado de Minas Gerais

BAIRRO BELA VISTA

19. RUA PADRE VANDICK ELIAS GOMES

A Rua Padre Vandick Elias Gomes localiza-se no bairro Bela Vista com a localização geográfica $20^{\circ}41'7.55''S$ $42^{\circ}37'18.81''O$, sua extensão é de aproximadamente 244 metros, seu início é na intercessão com a Rua Dona Lizarda e terminando com intercessão na Rua Professor José Lopes.

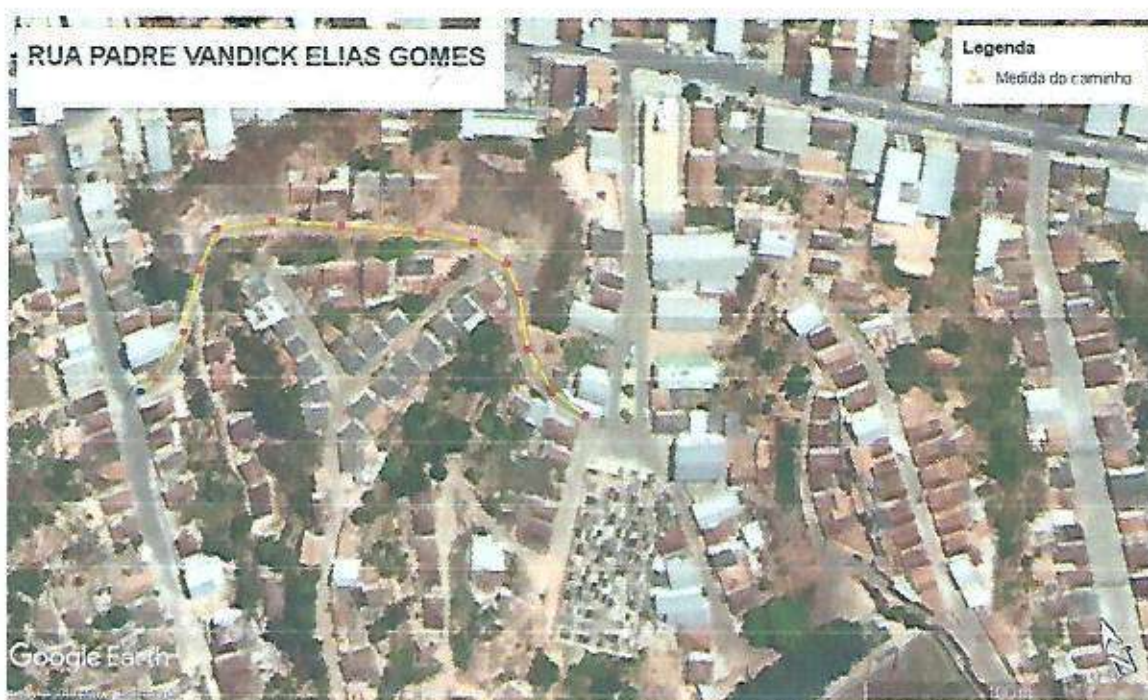

20. RUA JOSÉ LOPES SOBRINHO

A Rua José Lopes Sobrinho localiza-se no bairro Bela Vista com a localização geográfica $20^{\circ}41'8.15''S$ $42^{\circ}37'19.84''O$, sua extensão é de aproximadamente 117 metros, seu início é na intercessão com a Rua Pe. Vandick Elias Gomes e terminando com intercessão na Rua João Reis de Oliveira.



Prefeitura Municipal de Canaã

Estado de Minas Gerais



20. RUA JOÃO REIS DE OLIVEIRA

A Rua João Reis de Oliveira localiza-se no bairro Bela Vista com a localização geográfica $20^{\circ}41'10.25''S$ $42^{\circ}37'20.13''O$, sua extensão é de aproximadamente 345 metros, seu início é na intercessão com a Rua Pe. Vandick Elias Gomes e terminando com acesso a estrada rural não pavimentada.





Prefeitura Municipal de Canaã

Estado de Minas Gerais

21. RUA PAULO FERREIRA

A Rua Paulo Ferreira localiza-se no bairro Bela Vista com a localização geográfica $20^{\circ}41'13.45''S$ $42^{\circ}37'24.25''O$, sua extensão é de aproximadamente 203 metros, seu início é na intercessão com a Rua João Reis de Oliveira e terminando com acesso a estrada rural não pavimentada de acesso.





Prefeitura Municipal de Canaã

Estado de Minas Gerais

BAIRRO PALMEIRAS

22. VIA VEREADOR GERALDO GONÇALVES BITENCOURT

A Via Vereador Geraldo Gonçalves Teixeira localiza-se no bairro Palmeiras com a localização geográfica $20^{\circ}41'30.97''S$ $42^{\circ}36'52.05''O$, sua extensão é de aproximadamente 57 metros, seu início é na intercessão com a Rua Vice Prefeito Valdomiro Lopes da Silva e terminando sem saída.



23. RUA VICE PREFEITO VALDOMIRO LOPES DA SILVA

A Rua Vice Prefeito Valdomiro Lopes da Silva localiza-se no bairro Palmeiras com a localização geográfica $20^{\circ}41'26.08''S$ $42^{\circ}36'56.29''O$, sua extensão é de aproximadamente 542 metros, seu início é no entroncamento com a Rua Coronel Soares e Rua Raimundo Caetano de Paula e terminando em acesso a estrada rural não pavimentada.



Prefeitura Municipal de Canaã

Estado de Minas Gerais



24. VIA VICE PREFEITO ÁLVARO LOPES SOARES

A Rua Vice Prefeito Álvaro Lopes Soares localiza-se no bairro Palmeiras com a localização geográfica $20^{\circ}41'31.11''S$ $42^{\circ}36'50.01''O$, sua extensão é de aproximadamente 114 metros, seu início é na intercessão com a Rua Vice Prefeito Valdomiro Lopes da Silva e terminando sem saída.

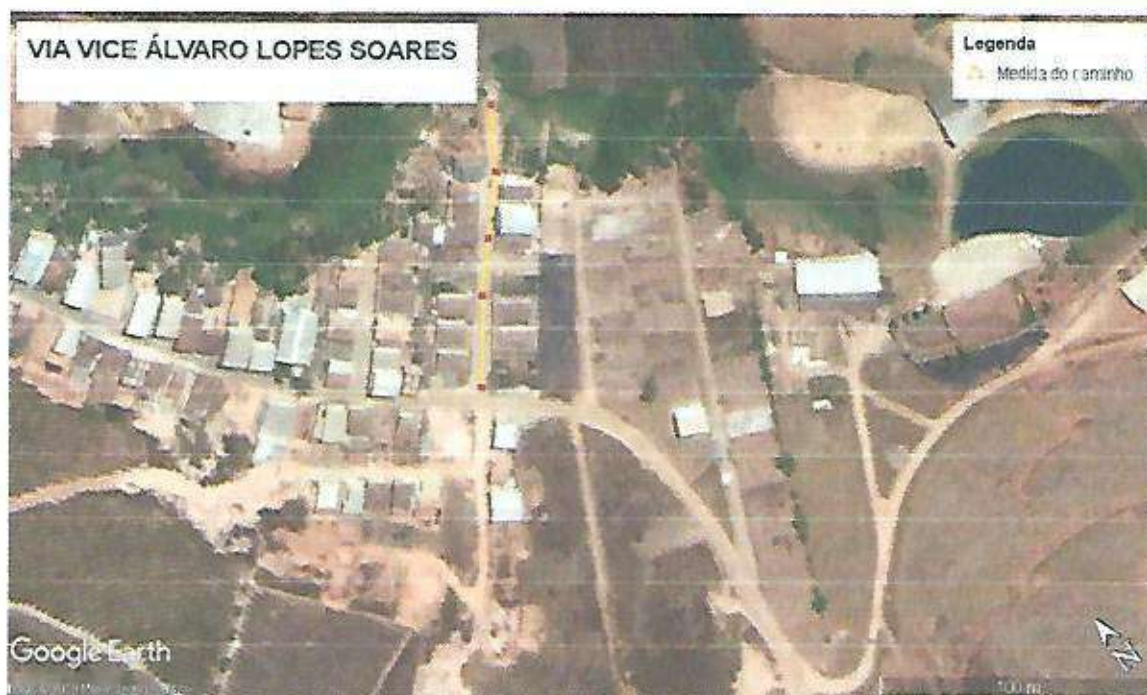



Prefeitura Municipal de Canaã

Estado de Minas Gerais

25. RUA JOSÉ CÂNDIDO DE ASSIS

A Rua José Cândido de Assis localiza-se no bairro Palmeiras com a localização geográfica $20^{\circ}41'26.18''S$ $42^{\circ}37'9.27''O$, sua extensão é de aproximadamente 163 metros, seu início é na intercessão com a Rua Moisés do Nascimento Macedo e terminando sem saída.



26. RUA RAIMUNDO CAETANO DE PAULA

A Rua Raimundo Caetano de Paula localiza-se no bairro Palmeiras com a localização geográfica $20^{\circ}41'24.63''S$ $42^{\circ}37'5.42''O$, sua extensão é de aproximadamente 364 metros, seu início é na intercessão com a Rua Vice Prefeito Valdomiro Lopes da Silva e terminando em acesso a estrada rural municipal.



Prefeitura Municipal de Canaã

Estado de Minas Gerais



27. RUA MOISÉS DO NASCIMENTO MACEDO

A Rua Moisés do Nascimento Macedo localiza-se no bairro Palmeiras com a localização geográfica $20^{\circ}41'27.72''S$ $42^{\circ}37'8.95''O$, sua extensão é de aproximadamente 372 metros, seu início é na intercessão com a Rua Raimundo Caetano de Paula e terminando em acesso a estrada rural municipal.





Prefeitura Municipal de Canaã

Estado de Minas Gerais

28. RUA ANTÔNIO ELIAS BATISTA

A Rua Antônio Elias Batista localiza-se no bairro Palmeiras com a localização geográfica $20^{\circ}41'32.09''S$ $42^{\circ}36'53.59''O$, sua extensão é de aproximadamente 110 metros, seu início é na intercessão com a Rua Vice Prefeito Valdomiro Lopes da Silva e terminando em intercessão com a Rua Antônio Soares Moreira.



29. RUA VEREADOR ANTÔNIO SOARES MOREIRA

A Rua Vereador Antônio Soares Moreira localiza-se no bairro Palmeiras com a localização geográfica $20^{\circ}41'33.25''S$ $42^{\circ}36'51.88''O$, sua extensão é de aproximadamente 148 metros, seu início é na intercessão com a Rua Vice Prefeito Valdomiro Lopes da Silva e terminando sem saída.





Prefeitura Municipal de Canaã

Estado de Minas Gerais

DISPOSIÇÃO DOS BAIRROS

Os bairros do município de Canaã ficarão com a seguinte disposição:

Bairro Centro, compreenderá os seguintes logradouros:

Praça Arthur Bernardes;

Rua Dona Lizarda;

Rua José Dias Lopes;

Rua Telírio Gomes;

Rua Vereador José Nelson Martins de Almeida;

Rua Dr. Emílio Jardim;

Rua Coronel Soares;

Rua Amantino Gomes da Silva;

Rua Dona Geralda;

Rua Tancredo Neves;

Rua Camilo Lelis até o início da Rodovia Oraidá Mendes de Castro;

Rua Dr. Juarez de Souza Carmo;

Rua Sebastião Lopes da Silveira;

Vila Santo Antônio;

Avenida Pedro Dias Lopes até o ponto georreferenciado 20°41'13.12"S
42°36'52.43"O.

Bairro Novo Horizonte, compreenderá os seguintes logradouros:

Rua Natalino Marcos Pena;

Rua Itamar das Neves;

Travessia Custódio Lopes Pereira;

Rua Vice Prefeito Nilson Lopes de Paula;

Rua José Gomes;

Rua André Gomes;

Rua Antônio Rosa Lelis;

Rua Marlene Lopes Ribas;

Rua Vereador Sebastião Cupertino de Aguiar;

Via Vereador Sebastião Rocha de Oliveira;

Via Vereador José Pedro Andrade;

Travessa Geraldo Parreiras;

Rua Norval Martins Bitencourt;

Rua João Batista;

Avenida Pedro Dias Lopes do ponto georreferenciado 20°41'13.12"S 42°36'52.43"O,
até 20°41'19.03"S 42°36'20.85"O.

Bairro Bela Vista, compreenderá os seguintes logradouros:

Rua Padre Vandick Elias Gomes;

Rua José Lopes Sobrinho;

Rua João Reis de Oliveira;

Rua Paulo Ferreira;

Rua Professor José Lopes.



Prefeitura Municipal de Canaã

Estado de Minas Gerais

Bairro Palmeiras, compreenderá os seguintes logradouros:

Via Vereador Geraldo Gonçalves Bitencourt;

Rua Vice Prefeito Valdomiro Lopes da Silva;

Rua Vice Prefeito Álvaro Lopes Soares;

Rua José Cândido de Assis;

Rua Raimundo Caetano de Paula;

Rua Moisés do Nascimento Macedo;

Rua Antônio Elias Batista;

Rua Dona Lina;

Rua Vereador Antônio Soares Moreira;

Rua Maria Fórnia Sampaio;

Rua José Antônio Filho.

Canaã, 14 de agosto de 2019.

Sebastião Hilário Bittencourt
Prefeito do Município de Canaã